Цыганская песня и танец

(из спектакля „Помещик и ты!")

Сл. О. Левицкого — муз. Темнова

Ноты с сайта www.notarhiv.ru

Широко

нар

Медленно, постепенно ускоряя

mp

Яр-че звё-зды, яр-че звёзды разгорелись, разго-релись в подне-бесь-е раз-у-да-лы-е цы-га-не всю ночь цыгане е-дут с пес-ней от степ-ных кос-тров взле-та-ют в не-бо ис-кры, зо-ло-том звенят влюблённы-е мо-нис-та слов-но

в ю-ность вдаль у- хо-дит та-бор И, про-ща-ясь на рас-све-те,

22

я е- му по-ю Ай, ла-ла-ла, ла-ла-ла,

29

Ай, ла-ла-ла, ла-ла-ла И про-

36

ща-ясь на рас-све-те, я-е-му по-ю.

42

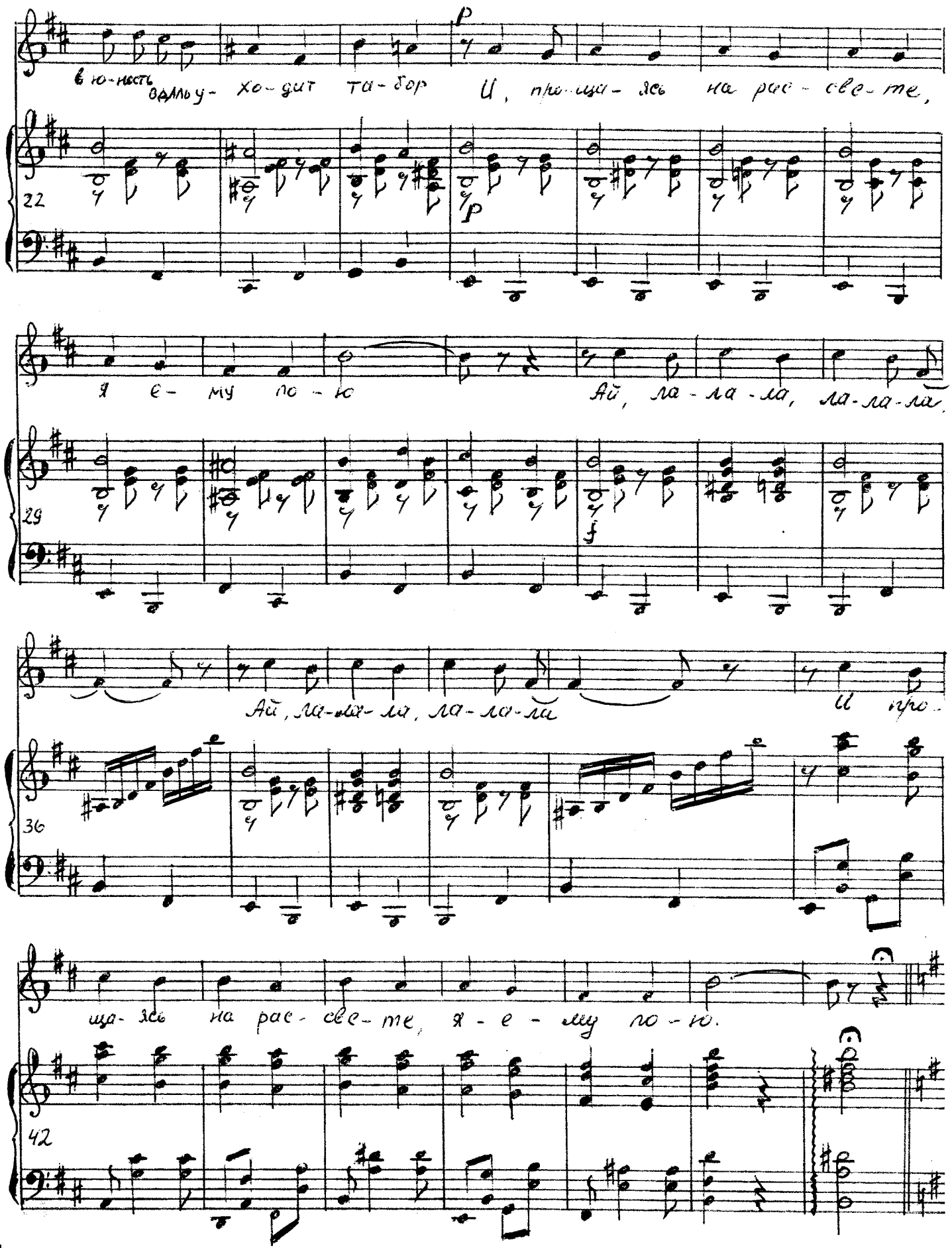

Очень медленно и далее, как предыдущий куплет.

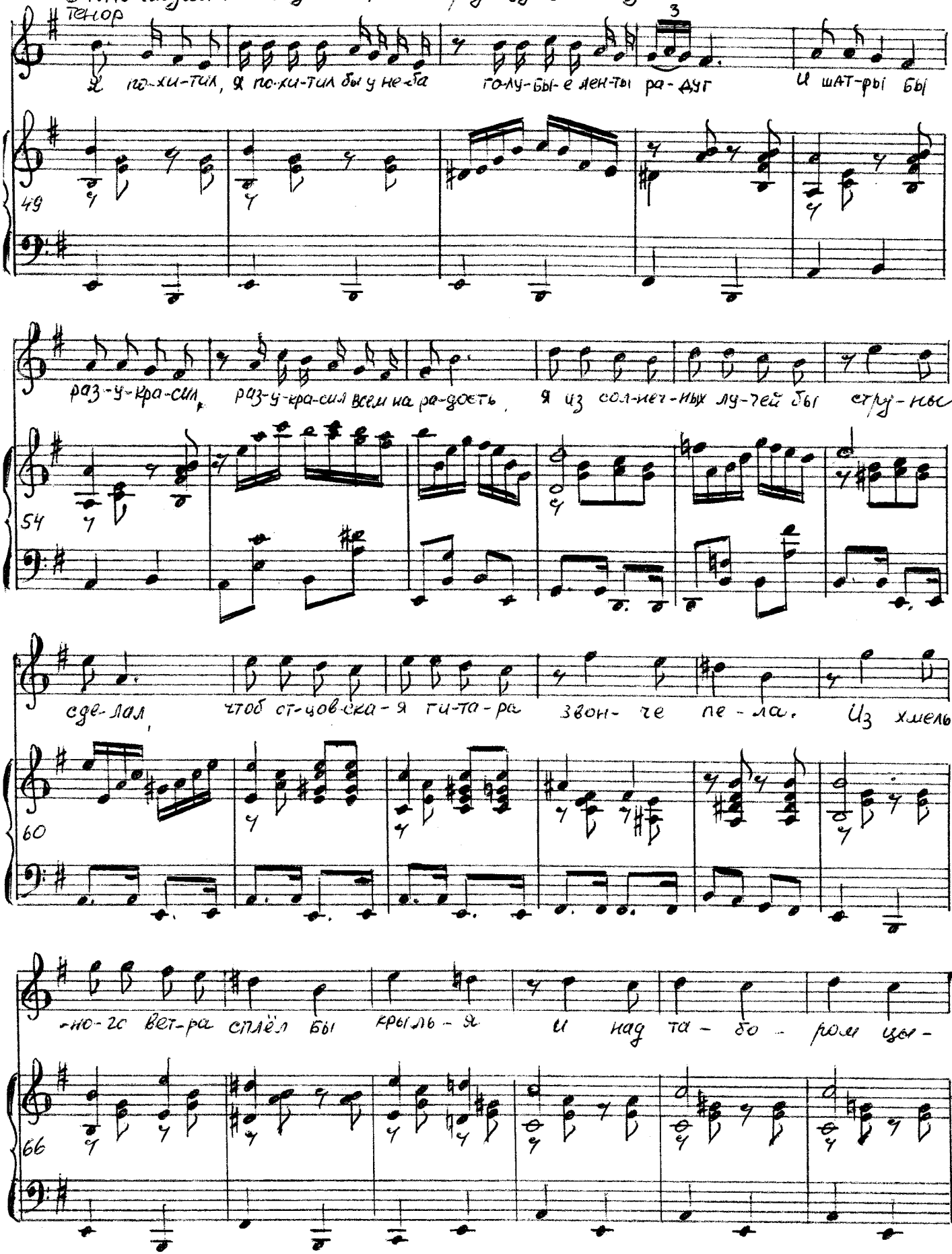

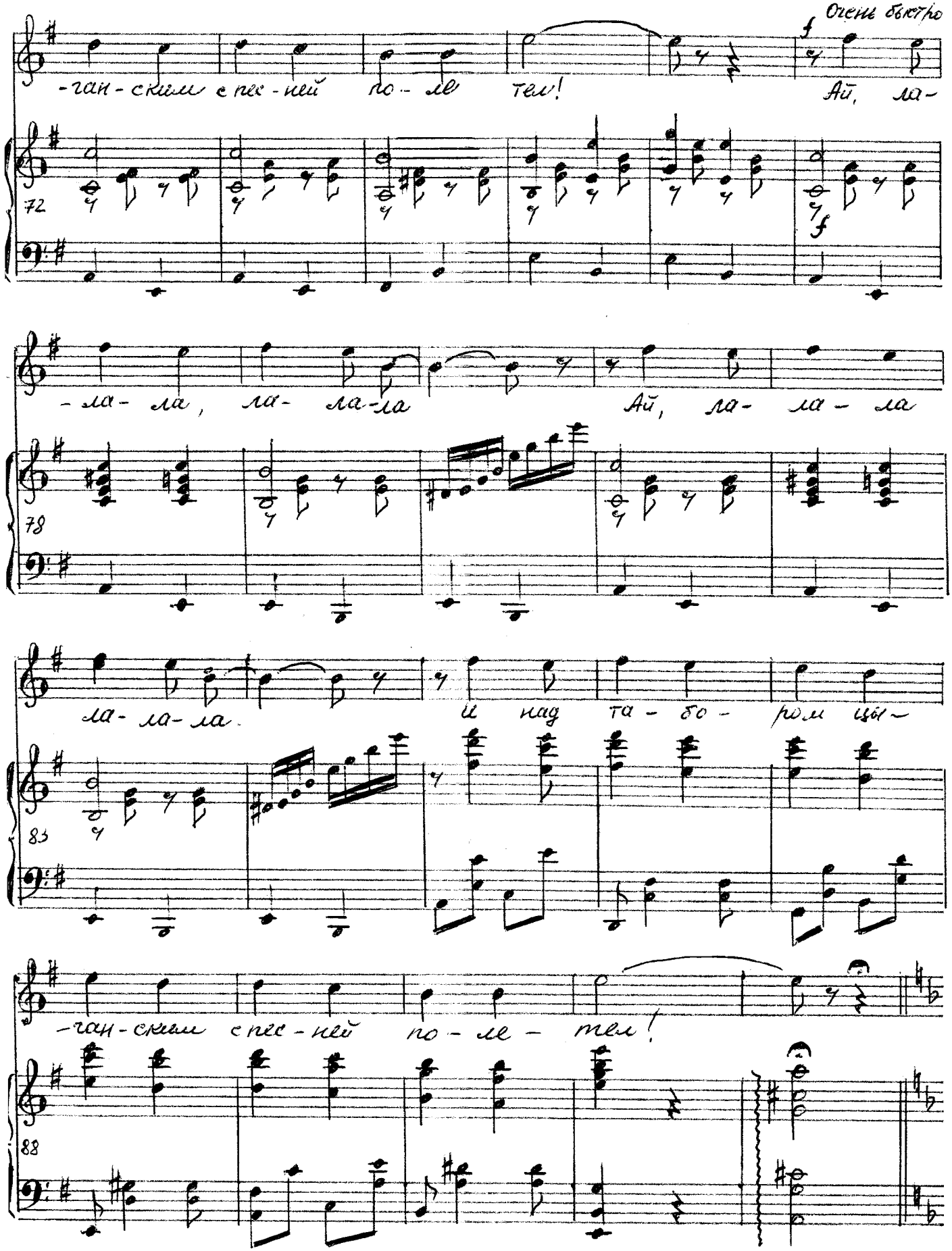
Очень быстро
f
-ган-ским спес-ней по-ле тек!
Ай, ла-
72
f
-ла-ла, ла-ла-ла
Ай, ла-ла-ла
78
ла-ла-ла.
и над та-бо-ром ды-
83
-ган-ским спес-ней по-ле-тел!
88

Танец.
Очень медленно, постепенно ускоряя

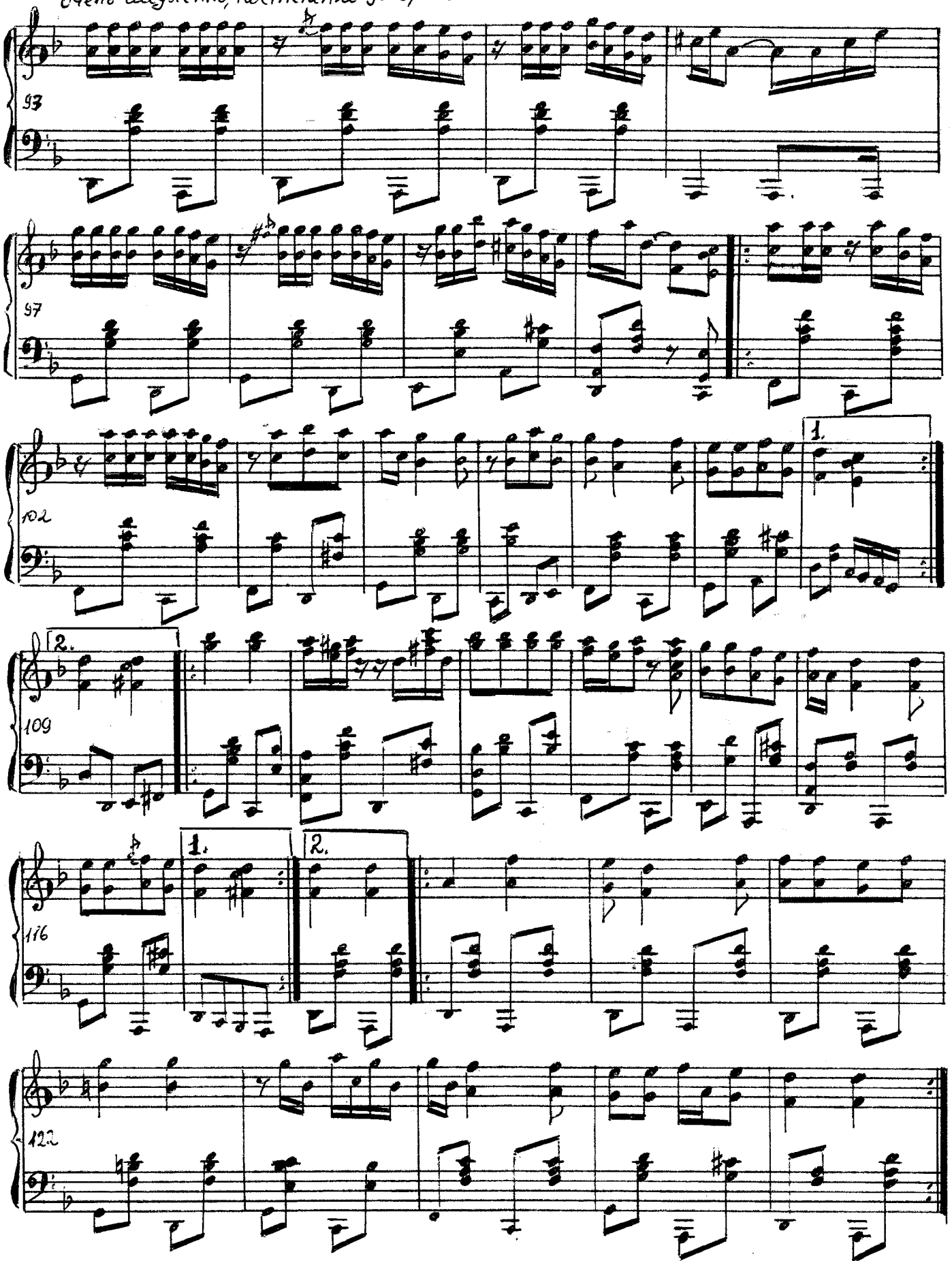

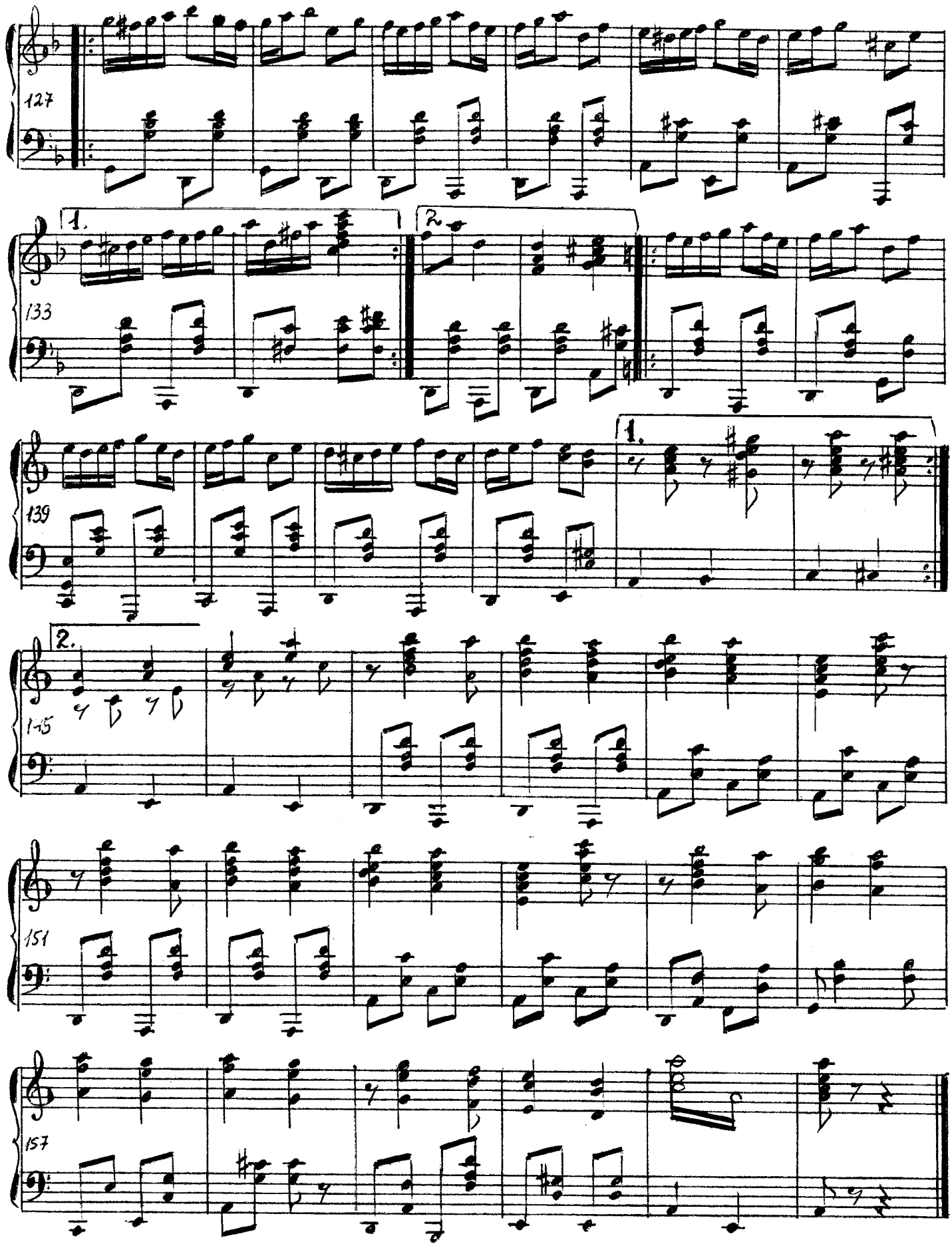
127
1.
2.
133
1.
139
2.
145
151
157

Яс-ной ночь-ю при-вя-жу ко-ня у ду-ба при-вя-жу ко-ня у ду-ба. И ру-кой в лу-ну у-да-рю

163

в лу-ну у-да-рю, сло-вно в бу-бен. За-кру-жат-ся, за-кру-жат-ся ли-стья в пляске. Раз-ле-та-ясь, слов-но кар-ты

169

p cresc

вам на сча-стье. И у-слы-шит лес-ню та-бор И как в ю-но-

p cresc.

177

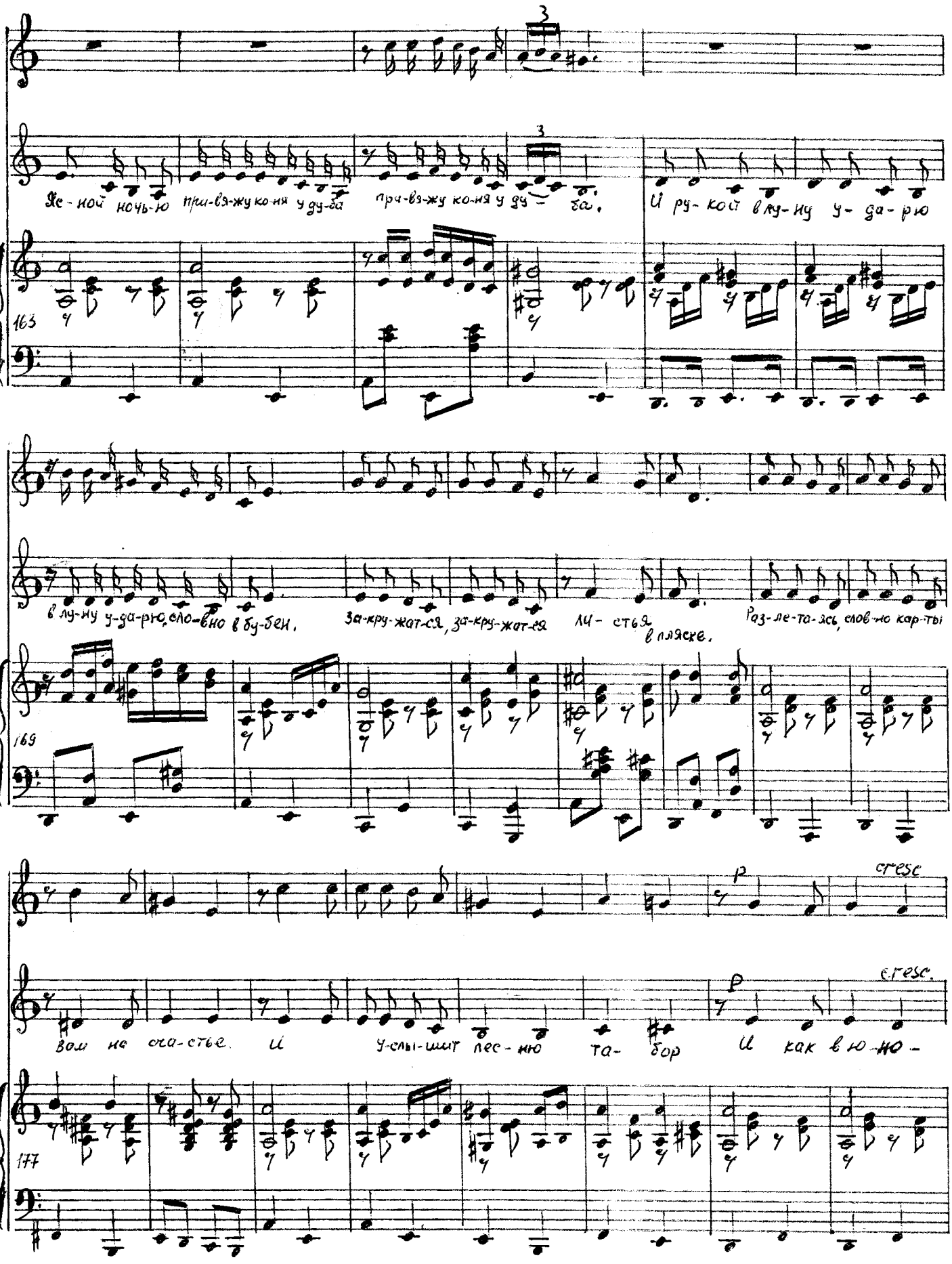

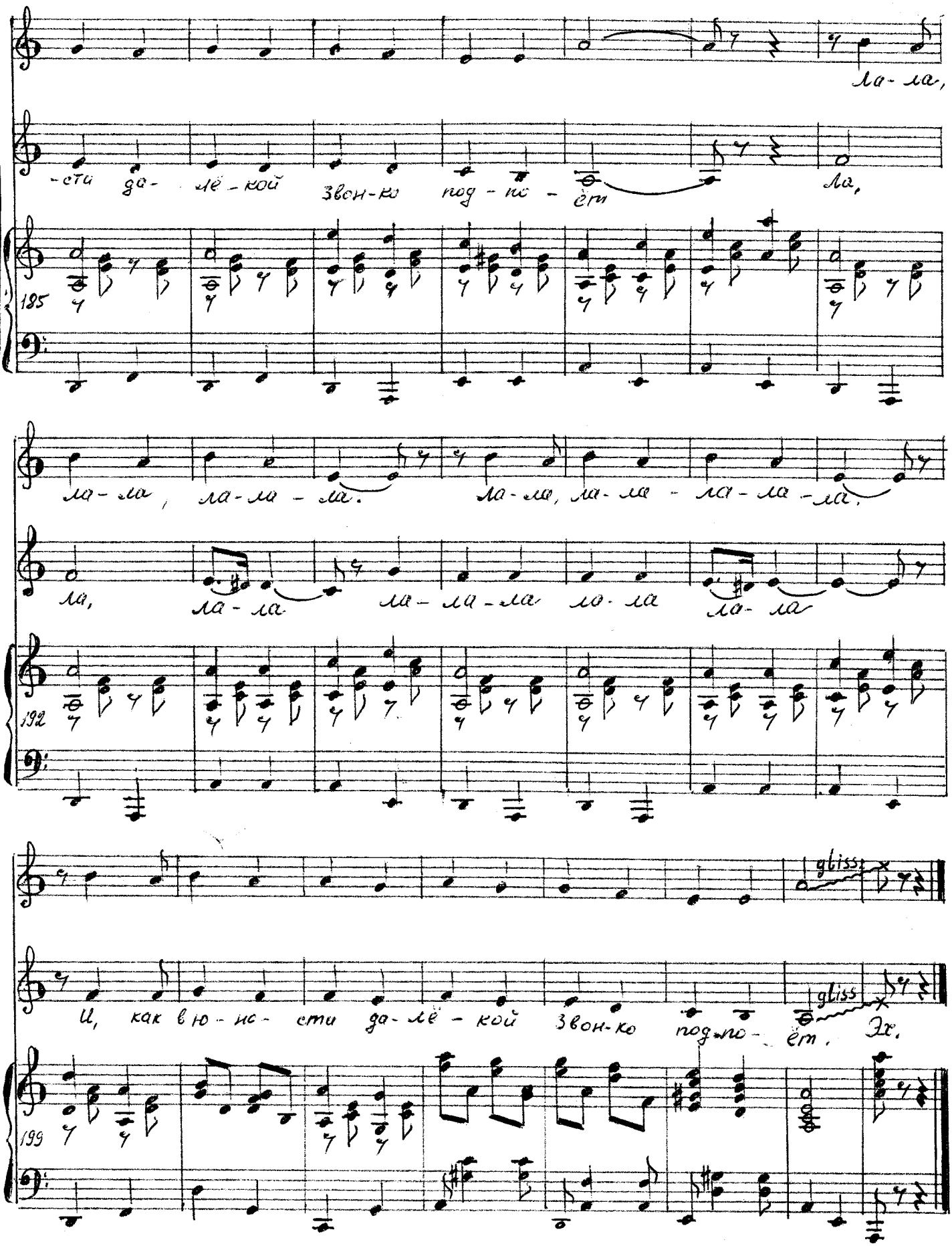
ла - ла,
-сти да - лё - кой звон-ко под - хо - ёт ла,
185
ла - ла, ла - ла - ла. ла - ла, ла - ла - ла - ла - ла,
ла, ла - ла ла - ла - ла ла - ла ла - ла
192
gliss.
И, как в ю - но - сти да - лё - кой звон-ко подхо - ёт, gliss Эх.
199